



**REGLAMENT. 1r CROS SANT CEBRIÀ DE VALLALTA. Temporada 2021/22.  
Dissabte 12 de febrer de 2022. Can Bachs (Zona poliesportiu) St Cebrià.**

**1.** Gesport, amb la coorganització del Consell Esportiu del Maresme, sota la supervisió de la Federació Catalana d'Atletisme i amb la col·laboració de l'Ajuntament de Sant Cebrià de Vallalta, organitza el **1r Cros Sant Cebrià de Vallalta**, el proper **dissabte 12 de febrer de 2022** a Can Bachs (Zona Poliesportiu), amb aparcament a la zona (Avda. Gaudí i Pl. 11 de setembre)

**2.** Els horaris, edats i distàncies de les curses s'indiquen a continuació com **Annex 1**. I els plànols dels recorreguts s'adjunten com **Annex 2**.

**3.** Les inscripcions es faran online al web: [www.gesport.cat](http://www.gesport.cat) omplint el formulari d'inscripció i fent efectiu els **2€** per la compra del dorsal amb xip incorporat. En cas d'una inscripció amb dades no completes o incorrectes, aquesta s'anul·larà i l'atleta quedarà sense el dorsal que dóna dret a participar en la cursa. El termini d'inscripció online serà fins el **dijous 10 de febrer**. Si sobren dorsals, el dia de la cursa també es podran realitzar compra de dorsals amb xip per un preu de **3€** (en efectiu).

El participant només caldrà que compri 1 dorsal amb xip (al primer cros que s'inscriu) que li servirà per a tota la lliga (cal guardar-lo durant tota la temporada). En el cas de voler participar als crosos següents, caldrà que el dugui a cada cros per tal de participar (el xip no funciona si no va incorporat a la persona), no cal apuntar-se de nou, només venir i córrer. En cas de pèrdua o oblit, el corredor/a haurà de comprar-ne un de nou in situ el dia del cros a Recollida de Dorsals, indicant el número de dorsal perdut per tal de fer-ne l'enllaç i que computi a la lliga amb el mateix nom, fent efectiu els 2€ altra vegada, per poder participar. **Els dorsals s'entreguen el mateix dia de la prova a la carpa de Recollida de dorsals.**

**4.** Es donaran trofeus als tres primers classificats de cada categoria (Masculí i femení). I al primer i primera local. La classificació es regirà per ordre d'arribada a meta.

**5.** Els resultats de la prova es trobaran al moment a: [www.xipgroc.cat](http://www.xipgroc.cat) i a la tarda a [www.gesport.cat](http://www.gesport.cat).

**6.** Independentment dels premis anteriorment citats, l'organització del circuit premiarà als tres primers classificats del Circuit segons categories i sexe (SUB8, SUB 10, SUB 12, SUB 14, SUB 16, ABSOLUTS I MASTERS). El lliurament d'aquests premis es durà a terme a Sant Cebrià de Vallalta, la darrera prova oficial. La classificació de la Lliga de Cros puntuarà segons el Reglament del CMC que trobareu a la web de gesport. Per a optar al podi final del circuit **caldrà puntuar en un mínim de 5 proves/crosos** (després de la cancel·lació del Cros de Canet).

**7.** Les curses només podran ser suspeses en cas de que per inclemència del temps o qualsevol altre problema així ho determinin els organitzadors i el Jutge Àrbitre.

**8.** Qualsevol reclamació serà presentada per escrit i dirigida al Jutge Àrbitre, acompanyada de 30€ com a dipòsit. Les reclamacions només seran acceptades si es presenten després de 30 minuts de publicat el resultat de la cursa. En cas de ser acceptada la reclamació es retornarà el dipòsit.

**9.** L'organització no es fa responsable dels perjudicis morals i/o materials que puguin causar o causar-se als participants i espectadors durant aquesta competició. La inscripció comporta l'autorització a l'organització al seu trasllat en cas d'accident. Així mateix, la simple participació en l'acte, tant com esportista com de públic, autoritza a l'organització al dret d'imatge de les fotografies que es realitzin durant la prova.

**10.** La sola inscripció en aquesta competició implica la total acceptació d'aquest Reglament.



## ANNEX 1. HORARIS I DISTÀNCIES

Horari	Categories		Distància	Recorreguts
10.00h	MASTER femení i masculí	1986 i anteriors	4.800 m	4B
10.35h	SUB16 femení i masculí	2006 - 2007	3.600 m	3B
10.55h	SUB 14 femení i masculí	2008 - 2009	2.400 m	2B
11.15h	<b>1a entrega de trofeus</b>			
11.20h	ABSOLUT femení i masculí	1987 - 2005	4.800 m	4B
12.00h	SUB 12 femení i masculí	2010 - 2011	1.570 m	1A+1B
12.10h	SUB 10 femení i masculí	2012 - 2013	1.200 m	1B
12.20h	SUB 8 femení i masculí	2014 – 2015 i posteriors	370 m	1A
12.30h	<b>2a entrega de trofeus</b>			

## ANNEX 2. CIRCUITS

### CIRCUIT A





## CIRCUIT B

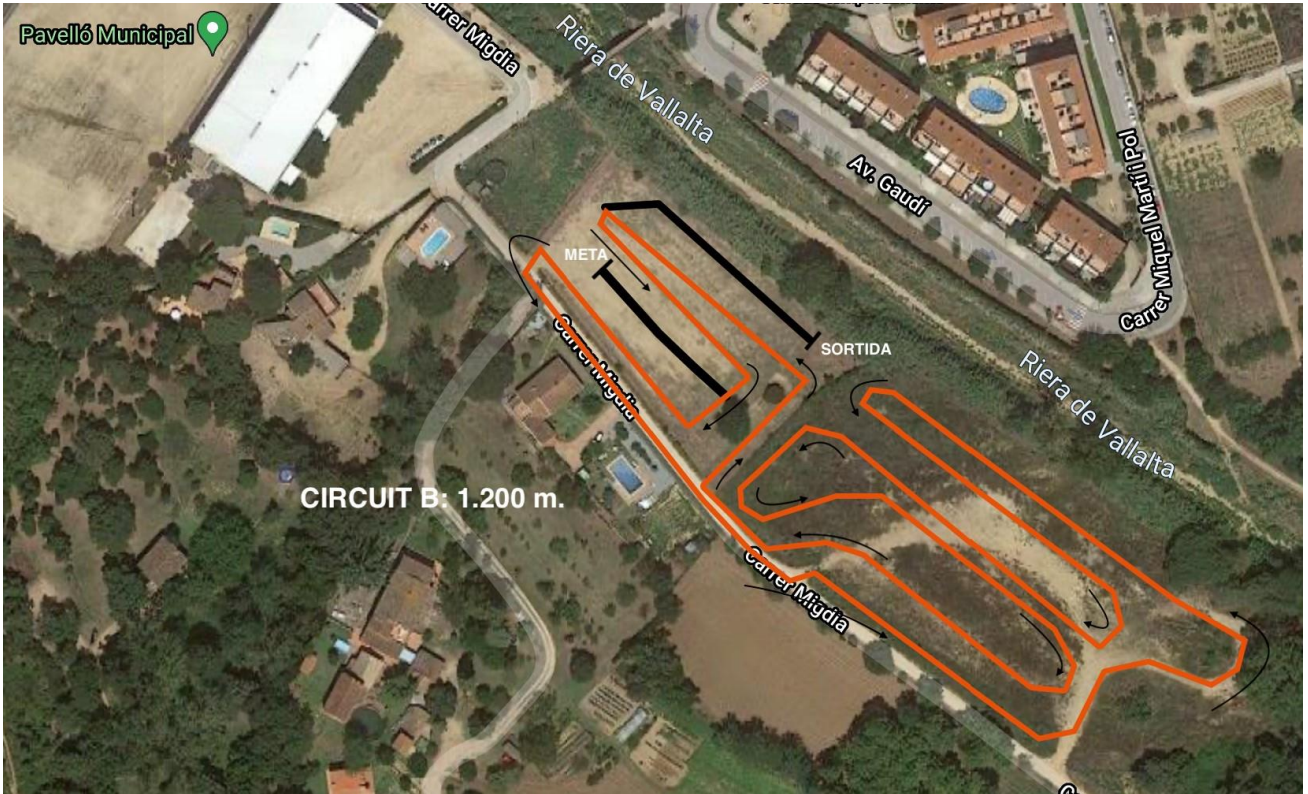

Circuit A: 370m / Circuit B: 1200m