



**REGLAMENT. 28è CROS CIUTAT DE CALELLA. Temporada 2021/22.
Dissabte 29 de gener de 2022. Zona Esportiva La Muntanyeta (Calella)**

1. Gesport, amb la coorganització del Consell Esportiu del Maresme, sota la supervisió de la Federació Catalana d'Atletisme i amb la col·laboració de l'Ajuntament de Calella i el Club Atletisme Calella, organitza el **28è Cros Ciutat de Calella**, el proper **dissabte 29 de gener de 2022** a la Zona Esportiva "La Muntanyeta".

2. Els horaris, edats i distàncies de les curses s'indiquen a continuació com **Annex 1**. I els plànols dels recorreguts s'adjunten com **Annex 2**.

3. Les inscripcions es faran online al web: www.gesport.cat omplint el formulari d'inscripció i fent efectiu els **2€** per la compra del dorsal amb xip incorporat. En cas d'una inscripció amb dades no completes o incorrectes, aquesta s'anul·larà i l'atleta quedarà sense el dorsal que dóna dret a participar en la cursa. El termini d'inscripció online serà fins el **dijous 27 de gener**. Si sobren dorsals, el dia de la cursa també es podrà realitzar compra de dorsals amb xip per un preu de **3€** (en efectiu).

El participant només caldrà que compri 1 dorsal amb xip (al primer cros que s'inscriu) que li servirà per a tota la lliga (cal guardar-lo durant tota la temporada). En el cas de voler participar als crosos següents, caldrà que el dugui a cada cros per tal de participar (el xip no funciona si no va incorporat a la persona), no cal apuntar-se de nou, només venir i córrer. En cas de pèrdua o oblit, el corredor/a haurà de comprar-ne un de nou in situ el dia del cros a Recollida de Dorsals, indicant el número de dorsal perdut per tal de fer-ne l'enllaç i que computi a la lliga amb el mateix nom, fent efectiu els 2€ altra vegada, per poder participar. **Els dorsals s'entreguen el mateix dia de la prova a la carpa de Recollida de dorsals.**

4. Es donaran trofeus als tres primers classificats de cada categoria (Masculí i femení). No hi haurà premi local. La classificació es regirà per ordre d'arribada a meta.

5. Els resultats de la prova es trobaran al moment a: www.xipgroc.cat i a la tarda a www.gesport.cat.

6. Independentment dels premis anteriorment citats, l'organització del circuit premiarà als tres primers classificats del Circuit segons categories i sexe (SUB8, SUB 10, SUB 12, SUB 14, SUB 16, ABSOLUTS I MASTERS). El lliurament d'aquests premis es durà a terme a Sant Cebrià de Vallalta, la darrera prova oficial. La classificació de la Lliga de Cros puntuarà segons el Reglament del CMC que trobareu a la web de gesport. Per a optar al podi final del circuit **caldrà puntuar en un mínim de 5 proves/crosos** (després de la cancel·lació del Cros de Canet).

7. Les curses només podran ser suspeses en cas de que per inclemència del temps o qualsevol altre problema així ho determinin els organitzadors i el Jutge Àrbitre.

8. Qualsevol reclamació serà presentada per escrit i dirigida al Jutge Àrbitre, acompanyada de 30€ com a dipòsit. Les reclamacions només seran acceptades si es presenten després de 30 minuts de publicat el resultat de la cursa. En cas de ser acceptada la reclamació es retornarà el dipòsit.

9. L'organització no es fa responsable dels perjudicis morals i/o materials que puguin causar o causar-se als participants i espectadors durant aquesta competició. La inscripció comporta l'autorització a l'organització al seu trasllat en cas d'accident. Així mateix, la simple participació en l'acte, tant com esportista com de públic, autoritza a l'organització al dret d'imatge de les fotografies que es realitzin durant la prova.

10. La sola inscripció en aquesta competició implica la total acceptació d'aquest Reglament.



ANNEX 1. HORARIS I DISTÀNCIES

Horari	Categories		Distància	Recorreguts
10.00h	ABSOLUT femení i masculí	1987 - 2005	5.900m	S/A + 3C
10.40h	MASTER femení i masculí	1986 i anteriors	5.000m	1B + 2C
11.15h	1a entrega de trofeus			
11.20h	SUB 16 femení i masculí	2006 - 2007	3.200m	S/A + 1B + 1C
11.40h	SUB 14 femení i masculí	2008 - 2009	2.100m	S/A + 1C
12.00h	SUB 12 femení i masculí	2010 - 2011	1.700m	1A + 1B
12.15h	SUB 10 femení i masculí	2012 - 2013	1.300m	S/A + 1B
12.25h	SUB 8 femení i masculí	2014 – 2015 i posteriors	700m	1A
12.30h	2a entrega de trofeus			

ANNEX 2. CIRCUITS

Sortida i arribada (S/A)





CIRCUIT A

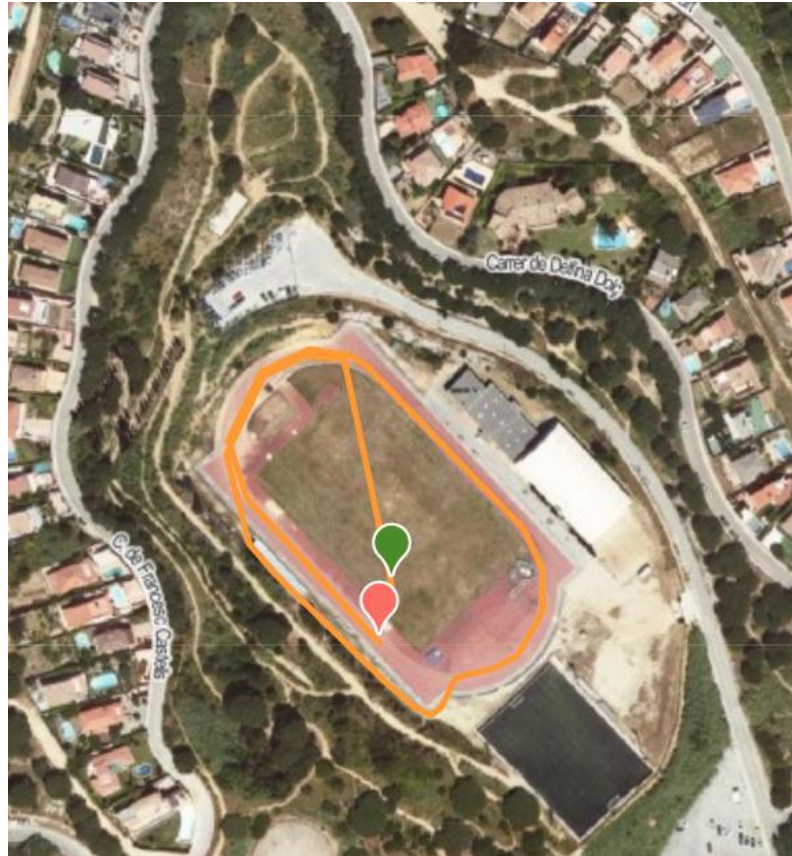

CIRCUIT B





CIRCUIT C



Sortida i Arribada: 300m / Circuit A: 700m / Circuit B: 1000m / Circuit C: 1900m